

Reglamento Particular

1ª Fecha Campeonato Nacional Enduro FIM / Azules del Tabón

Fecha	: 12 de julio de 2009
Organizador	: Club Nacional de Enduro (CNE)
Lugar	: Fundo Azules del Tabon, Montenegro, RM
Modalidad de Carrera	: Enduro FIM
Cierre de Inscripciones	: Viernes 10 de julio de 2009, a las 19:00 horas
Valor inscripciones	: Socios CNE \$25.000 no socios \$ 30.000, Categoría Menores 15 años \$15.000.-Descuentos a socios de clubes APE y Derrapando, serán reembolsados por los clubes post carrera, o como cada club lo estime.
Valor carpas y sitios	: Según Reglamento Enduro 2009, anexo Carpas
Máximo de inscritos	: 400 pilotos
Mínimo Inscritos por Categoría	: 4 pilotos, o no se conforma la categoría.
Lugares de inscripción	: Procircuit Av. Vitacura 9388 Las Condes Colvin & Colvin Av. Las Condes 8038 Las Condes Via Email a : panton1007@gmail.com
	Depositar en la cuenta siguiente, y enviar el comprobante ya sea del deposito o de la transferencia, ademas de todos los datos del piloto. Cuenta : 45974187 BCI Nombre : Antonio Hasbun Rut : 12.720.864-6

AUTORIDADES DE LA PRUEBA

Director de la Prueba	: Carlos Marsh (CNE)
Jueces de la Prueba	: Antonio Hasbún (CNE) José Tomás Urrutia (APE) Mario Marín (Derrapando).
Juez de ruta	: José Maldonado (CNE) Patricio Maldonado (CNE)
Comisario Ambiental	: Velia Hargreaves (FIM Medioambiental)
Comisarios	: Rodrigo Abascal (APE) Eduardo Kovacs (CNE)
Cronometraje	: CNE, Centro de Cronometraje: en minibús CNE.
Producción del Evento	: ABASCAL Hnos.
Control Ruidos	: Claudio Nilo.

ACCESO AL CIRCUITO

Al circuito se accede desde la Ruta 5 Norte KM 65 aprox, acceso en retorno paso bajo nivel, el acceso es el mismo para los que viene de sur a norte o de norte a sur. Al interior del fundo la velocidad máxima será de 30Km/hrs. Favor circular con precaución.

CIRCUITOS y CATEGORIAS

Circuito A

- Circuito Largo 45 kms.
- Circuito Corto 39 kms.
- Especial 1, Enduro Test, largo 6kms.
- Especial 2, Enduro Test, largo 8 kms.
- Especial 3, Cross Test, largo 4kms.

Circuito B (sólo en caso de lluvias y previa comunicación en terreno)

- Circuito Largo 45 kms.
- Circuito Corto 39 kms.
- Especial 1, Cross Test, largo 4kms
- Especial 2, Enduro Test, largo 6kms.
- Especial 3, Enduro Test, largo 8 kms.

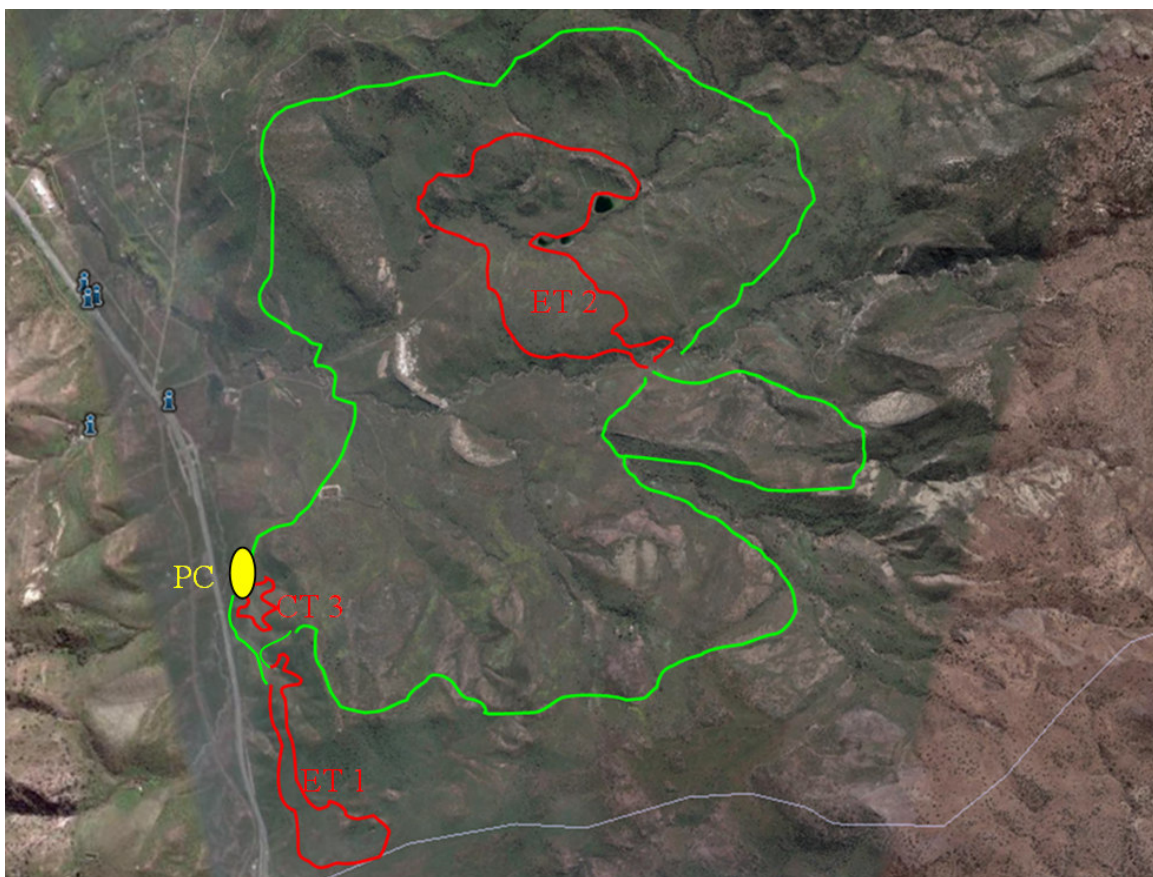

Plano circuito A, giro contra punteros del reloj.

Categorías.

Categorías SE E1, E2 y E3
Categoría Expertos y exp. Cross*
Categoría Intermedia
Cat. Prom., Mujeres
Cat Menores 15 años

Circuito Largo : **3 vueltas (con 3 especiales)+1 especial**
Circuito Largo : **3 vueltas (con 3 especiales)**
Circuito Corto : **3 vueltas (con 3 especiales)**
Circuito Corto : **2 vueltas (con 3 especiales)**
Circuito esp. : **4 vueltas (especial 3 y especial 1)**

En la primera vuelta se medirá una especial , en todas las categorías. Se informara el día sábado cual de las especiales será cronometrada en la primera vuelta , circuito A o B.

***Categoría expertos Cross, creada para todo piloto que quiera correr sin luces ni pata de apoyo "fija", si con neumáticos ecológicos y ruidos admisibles.**

HORARIOS

Ingreso a Parque Cerrado	:	Fondos ROJOS y VERDES	08:30 a 08:40 horas
		Fondos AMARILLOS	08:40 a 08:50 horas
		Fondos BLANCOS y ROSADOS	08:50 a 9:00 horas
		Menores 15 años	12:00 a 12:30 horas.
Reunión de Pilotos	:	Todos	9:00 horas
Llamada a la Prueba	:	Primer piloto	9:05 horas
Largada de la Prueba	:	Primer piloto	9:15 horas
Premiación	:	Todas Las Categorías	16:30 horas

REGLAS ADICIONALES

- Menores de 15 correrán sólo en las Especiales indicadas, cronometrados por la FMC mediante transponders. En la reunión de pilotos se indicarán los horarios de partidas, que debieran ser inmediatamente después de finalizados los mayores.
- En www.endurocne.cl se publicarán:
 - El plano de la carrera y fotos del circuito
 - Cualquier cambio a este Reglamento Particular
 - **Anuncios Importantes**, hasta 24 horas antes de la carrera
 - Favor revisar periódicamente el sitio Web
- **Si llueve en forma intensa 48 antes de la prueba, éste podría suspenderse.** Se anunciará oportunamente en www.endurocne.cl si se toma esta medida.
- **A los menores de edad se les solicita llevar un teléfono celular con el número del Director de la Prueba (9 9915604) grabado en memoria, de manera de poder avisar de cualquier problema que tengan durante la carrera.**
- Las especiales podrán ser reconocidas a pie a partir del día Sábado 4 (desde las 14:00 horas).
- Rigen el reglamento **FIM Chile 2009, FIM Six Days** en lo referente a ZA (sólo para categorías E1, E2 y E3) y por sobre estos, **las reglas de este Reglamento Particular, como sus actualizaciones en el sitio www.endurocne.cl.**
- La organización, en acuerdo con los Jueces, podrá hacer modificaciones al circuito, a los horarios y sus recorridos, según las condiciones climáticas y de seguridad del mismo.
- Los teams con sitios asignados en la Zona de Abastecimiento no pueden desarmar sus carpas ni retirarse sino hasta que haya finalizado la prueba, esto es al momento de entregarse los Premios.
- **Los teams que no hayan cancelado los valores por uso de espacios en el Paddock, serán descalificados y desalojados del recinto de carrera. Deberán exhibir el comprobante de pago al Director de la Prueba.**
- El plazo para efectuar reclamos de esta Prueba es de hasta 48 horas después hacerse públicos los resultados, y en la sede del Club organizador, junto a una prenda en efectivo de \$10.000 por reclamo. No se recibirán reclamos sin la fianza o prenda.
- **Categoría Mayores de 35 años, fondo verde, no se exigirá luces y patas de apoyo según Reglamento Enduro 2009.**
- Se permite la participación de motos chicas (85cc 2T ó 150cc 4T) en categorías Promocionales sin exigencia de neumáticos ecológicos.
- Camiones de Teams, Acceso hasta las 07:00 hrs del día domingo 12 de julio. Horario que podrá ser modificado.

NORMAS MEDIOAMBIENTALES

- Rige lo expresado en el Reglamento Enduro 2008 y Anexos, poner especial atención en:
- Se prohíbe arrojar desperdicios en el sector de la prueba y alrededores. Se sancionará al piloto cuyos acompañantes también arrojen desperdicios.
- Asados: podrán realizarse fuera de la Zona de Abastecimiento y lejos de los combustibles. **En esta ocasión, el fuego o carbón no deberá encenderse directamente en el piso, sino dentro de una parrilla o asador que lo contenga.** Una vez apagado deberán limpiarse los restos de carbón.
- Bolsas de basuras: cada equipo deberá acumular sus desperdicios en bolsas de basuras que deberá llevarse del recinto.
- Los equipos que efectúen trabajos en las motos en el sector del Parque de trabajo, deberán efectuarlo sobre una carpeta ecológica.
- Está prohibido fumar cerca de los combustibles, beber alcohol y encender fuego hasta 25 metros del eje de la calle en la Zona de Abastecimiento y en todas las otras zonas habilitadas para la carrera.

OTROS.

Conservar boleta de inscripción para participar en sorteo de neumáticos.

Se recuerda que toda moto en PC debe estar apoyada con elementos adecuados, triángulos o caballetes para motos, no palos, tarros etc...

www.endurocne.cl